Mairie de Casteljaloux 47700 CASTELJALOUX
TÉL. 05 53 93 48 00
www.mairie-casteljaloux.fr

ARRETE N°: 179T/2026

ARRETE DE CIRCULATION

Le Maire de Casteljaloux,

Vu le Code Général des Collectivités Territoriales,

Vu le Code de la Route,

Vu la demande présentée par **l'entreprise Bouygues ES, 32 route d'Agen, 47310 ESTILLAC**

Vu le document d'instruction d'une demande d'occupation du Domaine Public.

Considérant qu'il importe d'assurer la sécurité des usagers de la voie publique ainsi que celle des personnels chargés d'exécuter les différentes interventions,

ARRETE

Article 1er : **L'entreprise Bouygues ES, 32 route d'Agen, 47310 ESTILLAC** est autorisée à occuper temporairement le domaine public pour :

☐ Travaux n'excédant pas 4h et ne nécessitant qu'une occupation minimum du domaine public (véhicule, échelle, tréteaux, …) Les ouvertures dans le sol et les dépôts en tous genres sont interdits.

Le domaine public doit pouvoir être libéré très rapidement.

☐ Travaux excédant 4 h, mais ne nécessitant pas de déclaration de projet de travaux

☒ Travaux nécessitant une déclaration de projet de travaux auprès des services concernés par des installations proches du chantier : EDF – GDF – France Télécom – Service des Eaux, Service Assainissement, …….

☐ Déménagement

à l'adresse suivante : **Rue des Mésanges à Casteljaloux**
Du 08/07/2026 (durée : 90 jours)

AFFICHÉ ET PUBLIÉ LE : 16.07.2026

4797

MAIRIE DE CASTELJALOUX

Document d'instruction d'une demande d'Arrêté de Circulation

Vu la demande présentée par **l'entreprise Bouygues ES, 32 route d'Agen 47310 ESTILLAC**
qui sollicite une autorisation d'occuper le domaine public pour :

❑ Travaux n'excédant pas 4h et ne nécessitant qu'une occupation minimum du domaine public (véhicule, échelle, tréteaux, …). Les ouvertures dans les sols et les dépôts en tous genre sont interdits

Le domaine public doit pouvoir être libéré très rapidement

❑ Travaux excédant 4h, mais ne nécessitant pas de déclaration de projet de travaux.

■ Travaux nécessitant une déclaration de projet de travaux auprès des services concernés par des installations proches du chantier : EDF – GDF – France Télécom – Service des Eaux – Service Assainissement, ….

❑Déménagement

A l'adresse suivante : rue des Mésanges à Casteljaloux

Du 08 juillet 2026 (durée : 90 jours)

Considérant qu'il importe d'assurer la sécurité des usagers de la voie publique ainsi que celle des personnels chargés d'exécuter les différentes interventions,

DEMANDE D'ARRETE DE CIRCULATION

A déposer au Service de la Police Municipale de la Mairie de Casteljaloux,
ou par mail : policemunicipale@mairie-casteljaloux.fr au plus tard 05 jours ouvrables avant le début des travaux

Les informations recueillies sur ce formulaire sont enregistrées dans un fichier par la commune de Casteljaloux à des fins de gestion des demandes d'arrêtés de circulation. La base légale du traitement est l'exécution d'une mission d'intérêt public fondée sur l'article L2212-2 du Code Général des Collectivités Territoriales. Les données collectées seront communiquées uniquement aux agents de la collectivité ayant un intérêt légitime au regard de leurs missions professionnelles. Les données sont conservées pendant 1 an. Vous pouvez accéder aux données vous concernant, les rectifier, demander leur effacement ou exercer votre droit à la limitation du traitement de vos données. Pour exercer ces droits ou pour toute question sur le traitement de vos données dans ce dispositif, vous pouvez contacter notre délégué à la protection des données envoyant un courrier à : Centre de Gestion de la Fonction Publique Territoriale de Lot-et-Garonne 53, rue de Cartou, CS 80050 – 47901 Agen Cedex 9 Ou en envoyant un courriel à l'adresse dpo@cdg47.fr Si vous estimez, après nous avoir contactés, que vos droits « Informatique et Libertés » ne sont pas respectés, vous pouvez adresser une réclamation à la CNIL.

Nom et prénom ou dénomination : BOUYGUES ES.

Adresse complète : 32 Rte d'Agen - ESTILLAC

Nom de la personne à contacter : BORE-GARBAY Alexis

Téléphone : 06 65 81 30 21

Télécopie :

Mail :

DT - DICT

N° : 2026061805345D

ACCORD TECHNIQUE

N° : ..... délivré le .....

Par : .....

OBJET DE LA DEMANDE

Adresse du lieu d'intervention : Rue des Mésanges

Description des travaux : Renouvellement poste gaz école

Matériels (caractéristiques des engins utilisés)

- [x] Engin de levage
- [ ] Tracto-Pelle
- [x] Pelle mécanique
- [x] Camion benne
- [ ] Camion grue
- [ ] Autre : .....

MESURES SOUHAITEES

TRANCHEE ET CANALISATION :

Nature du réseau

- [ ] Eau potable
- [ ] Eau pluviale
- [ ] Eau Usées
- [ ] Télécommunication
- [x] Gaz
- [ ] Electricité BT
- [ ] Branchement
- [ ] Pose de conduite
- [ ] Electricité HT
- [ ] Autre

Type de tranchée

- [x] Sous trottoir
- [x] Sous chaussée
- [ ] Sous accotement
- [ ] Canalisation longitudinale
- [ ] Canalisation transversale
- [ ] Forage
- [ ] Fonçage

VOIRIE :

- [ ] Création
- [ ] Aménagement
- [ ] Rénovation

TYPE D'OCCUPATION DU DOMAINE PUBLIC :

- [ ] Echafaudage
- [x] Dépôt de fournitures
- [ ] Palissade
- [x] Stationnement d'engin
- [ ] Benne à gravats

STATIONNEMENT :

- [ ] Sur chaussée
- [ ] Sur trottoir
- [ ] Sur accotement
- [ ] Sur emplacement matérialisé
- [ ] Sur zone piétonne

CIRCULATION DES USAGERS :

Circulation : [ ] Alternée [ ] Interdite [x] Demi-chaussée avec déviation d'un sens de circulation

Signalisation : [ ] Feux bicolores [ ] Alternat manuel

40 Empiètement sur chaussée

DATE DE DEBUT DES TRAVAUX : 08/07/2026 Durée : 90 jours

Demande déposée le : 06/07/2026 Signature :

Fait à Estillac

10 Rue de la Poste
47500 BOE

AIRE GRDF N° : RE6 - 2501356

5Q32

NTREPRISE

RENOUVELLEMENT PDL

RUE DES MESANGES - INSTITUT SAINTE MARIE

CASTELJALOUX - 47700

: 1/200e — Appli. 47/07 — PLAN POUR CAGTATION

LOCATEUR	NOM	TELEPHONE	PORTABLE
e. du MOAD :	UNG LOT-CT-GARONNE		
e. du MOAN :	M. SOURDEAUX Eric	05-53-77-19-23	06-03-54-28-42
p. Projet :	M. CYRUS Yannick	05-53-77-99-00	07-86-83-05-23
pl. Travaux :	M. BORE-GARBAY Alexis	05-53-77-99-00	06-85-81-30-21

Pli RECURITE :

MODIFICATIONS

	N° INDICE	DEMANDEES PAR	LE	ETABLIES PAR	LE	VERIFIEES PAR	LE
PLAN POUR ACCORD	A	E.B	16/04/26	Y.C	16/04/26	ABG	16/04/26
PROJET GAZ	B	E.B	17/04/26	Y.C	17/04/26	ABG	17/04/26
PLAN POUR EXECUTION	C	E.B	17/04/26	Y.C	17/04/26	ABG	17/04/26

APPROBATION DEFINITIVE ET CONTROLE QUALITE

BEAU D'ETUDE OU ENTREPRISE		MAITRE D'OEUVRE		
/ DATE	SIGNATURE	NOM	DATE	SIGNATURE
VENT :		BUREAU D'EXPLOITATION - INGENIERIE		
		NOM	DATE	SIGNATURE

TIONS DIVERSES :

T N° : 20260616600341PMY

SOUNDIES

Centre Lot-et-Garonne - Landes
32 Route d'Agen - Lieu dit « Cazes »
47310 ESTILLAC
05.53.77.86.30

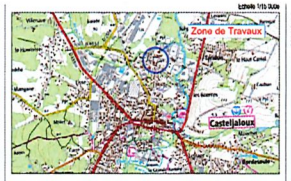



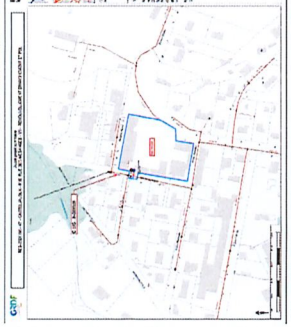

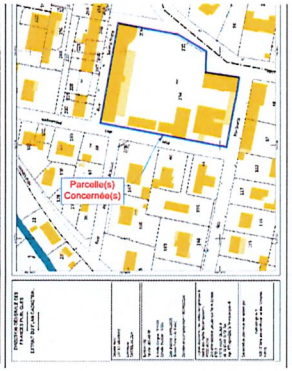

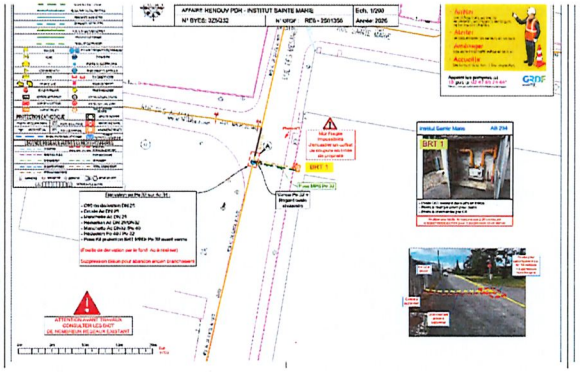

CANALISATIONS

ETAT DES CANALISATIONS PERMANENT APRES RACCORDEMENT (ml et u)							
PLAN	REPERES PLAN	LONGUEUR TRANCHEE (ml)	Type de Canalisation	Diamètres nominaux		Raccords TYPES ASSOCIES	
				63	110	TR2	TR3
ETAT	DPT 1	1,00	PE	0,00		0,00	
TOTAL		0,00		0,00	0,00	0,00	0,00

FOUILLE A REALISER



Lista Matériel

GRDF	LISTING MATERIEL
PCE : 2501356 RUE DES BORDS LE PASSAGE	MATERIEL LIVRAISON SOUHAITEE

Article	Désignation Courte	Qté
[illegible]	[illegible]	[illegible]
[illegible]	[illegible]	1
[illegible]	[illegible]	1
[illegible]	[illegible]	1
[illegible]	[illegible]	1
[illegible]	[illegible]	1
[illegible]	[illegible]	1
[illegible]	[illegible]	1
[illegible]	[illegible]	1
[illegible]	[illegible]	1
[illegible]	[illegible]	1
[illegible]	[illegible]	1
[illegible]	[illegible]	1